

ANÁLISIS DEL APALANCAMIENTO FINANCIERO

* Cálculo % Desviaciones

DESCRIPCIÓN	Diciembre-23	%	Diciembre-22	%	Diciembre-21	%	Diciembre-20	%	Diciembre-19	%
CÁLCULO VALORES DEL APALANCAMIENTO FINANCIERO										
B.A.I.I.	10.182	5,81	9.623	41,76	6.788	5,81	6.415	41,76	4.525	-
+/- Result.Financ.y Extraord.	603	114	-4.230	-1M	402	114	-2.820	-1M	268	-
B.A.I.	10.785	100	5.393	-25,00	7.190	100	3.595	-25,00	4.793	-
- Impuestos	-10.640	-100	-5.320	25,00	-7.093	-100	-3.547	25,00	-4.729	-
Resultado Neto	145	100	73	-24,98	97	99,88	48	-24,99	64	-
EVOLUCIÓN DE RATIOS E ÍNDICES DEL APALANCAMIENTO										
ENDEUDAMIENTO = Total Deuda / Total Pasivo	32,89%	-39,23	54,12%	66,33	32,54%	-39,92	54,15%	66,43	32,54%	-
CALIDAD DE LA DEUDA = Exigible a corto plazo / Deuda Total	90,32%	-0,12	90,42%	0,29	90,16%	-0,31	90,44%	0,31	90,16%	-
CAPACIDAD DEVOL.PTMOS.: (Bº.Neto + Amortiz.) / Prést.recib.	50,47%	240	14,86%	-70,56	50,47%	241	14,81%	-70,65	50,47%	-
GASTOS FINANCIEROS = Gastos financieros / Ventas	79,63%	-30,83	115,12%	44,57	79,63%	-30,83	115,12%	44,57	79,63%	-
RENTABILIDAD FINANCIERA	0,04%	-58,00	0,10%	138	0,04%	-58,00	0,10%	138	0,04%	-
APALANC.FINANCIERO: (BAI / BAI) x (Activo / Cap.Propios)	1,58%	29,24	1,22%	-22,23	1,57%	28,58	1,22%	-22,23	1,57%	-
PROPORCIÓN BAI / BAI	105,92%	89,01	56,04%	-47,09	105,92%	89,01	56,04%	-47,09	105,92%	-
PROPORCIÓN ACTIVO / CAPITALES PROPIOS	149,00%	-31,64	217,95%	47,01	148,25%	-31,98	217,95%	47,01	148,26%	-

APALANCAMIENTO FINANCIERO				
Diciembre-23	Diciembre-22	Diciembre-21	Diciembre-20	Diciembre-19
1,58%	1,22%	1,57%	1,22%	1,57%
POSITIVO	POSITIVO	POSITIVO	POSITIVO	POSITIVO

RENTABILIDAD FINANCIERA. (R.O.E.)				
Diciembre-23	Diciembre-22	Diciembre-21	Diciembre-20	Diciembre-19
0,04%	0,10%	0,04%	0,10%	0,04%

APALANCAMIENTO FINANCIERO

$$\frac{\text{B.A.I.}}{\text{B.A.I.I.}} \times \frac{\text{Activo Total}}{\text{Patrimonio Neto}}$$

RENTABILIDAD FINANCIERA. (R.O.E.)

$$\frac{\text{Beneficio Neto}}{\text{Capital}}$$

RESULTADO = > 1 o POSITIVO :

La Deuda con Coste aumenta la Rentabilidad, por ello es POSITIVO.

RESULTADO < = 1 o NEGATIVO :

La Deuda con Coste disminuye la Rentabilidad, por ello es NEGATIVO.

RESULTADO = 1 o IGUAL :

El efecto de la Deuda con Coste, no altera la Rentabilidad.

ANÁLISIS DEL APALANCAMIENTO FINANCIERO

* Cálculo % Desviaciones

APALANCAMIENTO FINANCIERO (Valores en porcentajes)

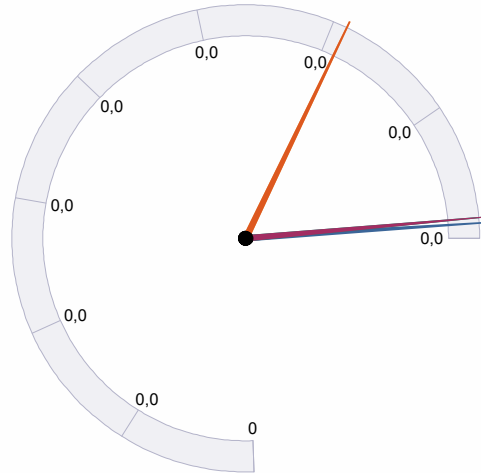

APALANCAMIENTO FINANCIERO (Valores % de desviación.)

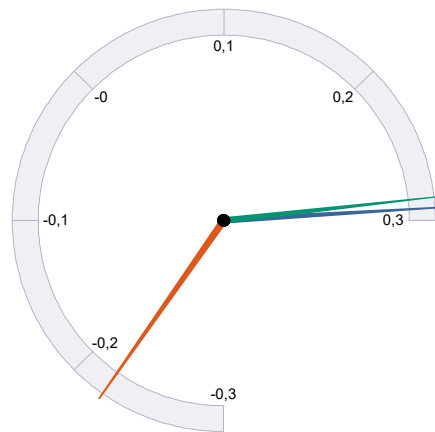

Ejercicios	Valores	% Real	% Desv.
Diciembre-23	1,58%	-	29,24%
Diciembre-22	1,22%	-	-22,23%
Diciembre-21	1,57%	-	28,58%
Diciembre-20	1,22%	-	-22,23%
Diciembre-19	1,57%	-	-

Comentario

El Apalancamiento Financiero generado por la empresa en el último ejercicio, ha sido de 1,58%. La desviación en % entre el ejercicio actual y el anterior ha sido del 29,24%. Por otro lado, el Apalancamiento al ser positivo (> 1) nos indica que el endeudamiento con coste a la empresa le puede resultar positivo ya que aumenta la rentabilidad.