

CAPACIDAD DE AUTOFINANCIACIÓN

AUTOFINANCIACIÓN GENERADA SOBRE VENTAS

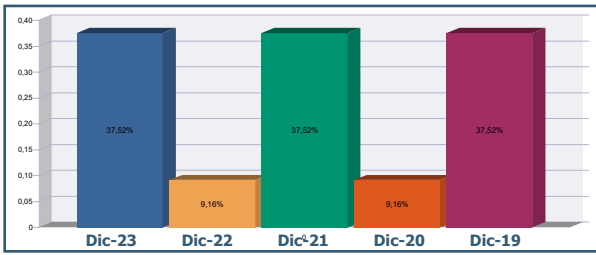

(Flujo de Caja - Dividendos a pagar) / Ventas

VARIABLES	Dic-23	Dic-22	Dic-21	Dic-20	Dic-19
Flujo de Caja	40.630	5.115	27.087	3.410	18.058
Dividendos a pagar	4.045	2.023	2.697	1.348	1.798
Ventas	157.125	66.985	104.750	44.657	69.833
Autofinanciación	37,53%	9,16%	37,53%	9,16%	37,53%

Interesa que su valor sea elevado, lo cuál será indicativo de una situación más favorable.

AUTOFINANCIACIÓN GENERADA SOBRE EL ACTIVO

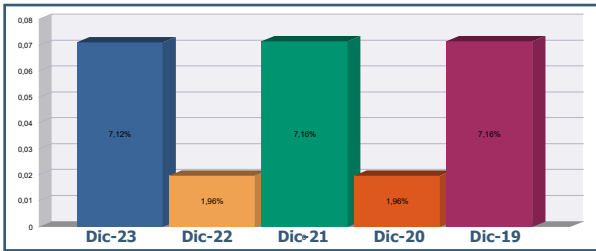

(Flujo de Caja - Dividendos a pagar) / Activo

VARIABLES	Dic-23	Dic-22	Dic-21	Dic-20	Dic-19
Flujo de Caja	40.630	5.115	27.087	3.410	18.058
Dividendos a pagar	4.045	2.023	2.697	1.348	1.798
Activo	513.858	157.885	340.857	105.257	227.238
Autofinanciación	7,12%	1,96%	7,16%	1,96%	7,16%

Interesa que su valor sea elevado, lo cuál será indicativo de una situación más favorable.

POLÍTICA DE DIVIDENDO

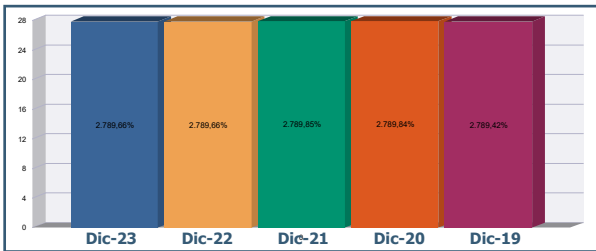

Dividendos a pagar / Beneficio Neto

VARIABLES	Dic-23	Dic-22	Dic-21	Dic-20	Dic-19
Dividendos a pagar	4.045	2.023	2.697	1.348	1.798
Beneficio Neto	145	73	97	48	64
Autofinanciación	2.789,66%	2.789,66%	2.789,85%	2.789,84%	2.789,42%

Cuánto mayor sea su valor, menor será la autofinanciación.

POLÍTICA DE AUTOFINANCIACIÓN

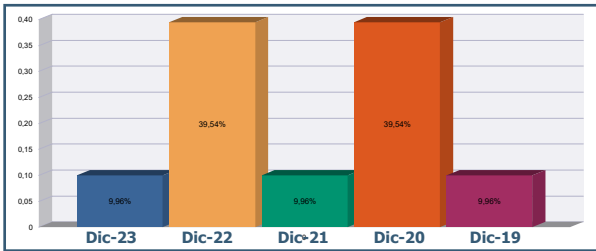

Dividendos a pagar / Flujo de Caja

VARIABLES	Dic-23	Dic-22	Dic-21	Dic-20	Dic-19
Dividendos a pagar	4.045	2.023	2.697	1.348	1.798
Flujo de Caja	40.630	5.115	27.087	3.410	18.058
Autofinanciación	9,96%	39,54%	9,96%	39,54%	9,96%

Cuánto mayor sea su valor, menor será la autofinanciación.

SIMULACIÓN DE LA CAPACIDAD DE AUTOFINANCIACIÓN

Dividendos = 20.000

AUTOFINANCIACIÓN GENERADA SOBRE VENTAS

(Flujo de Caja - Dividendos a pagar) / Ventas = **13,13%**

AUTOFINANCIACIÓN GENERADA SOBRE EL ACTIVO

(Flujo de Caja - Dividendos a pagar) / Activo = **4,01%**

POLÍTICA DE DIVIDENDO

Dividendos a pagar / Beneficio Neto = **13.793,10%**

POLÍTICA DE AUTOFINANCIACIÓN

Dividendos a pagar / Flujo de Caja = **49,22%**