

MOVIMIENTOS DE GRUPOS CONTABLES

PATRIMONIO NETO

* Cálculo % Desviaciones

DESCRIPCIÓN		Diciembre-23	%	Diciembre-22	%	Diciembre-21	%	Diciembre-20	%	Diciembre-19	%
100	Capital Social	338.995,00	388	69.497,50	-69,25	225.996,67	388	46.331,67	-69,25	150.664,44	-
101	Fondo Social	10,00	100	5,00	-53,14	10,67	220	3,33	-25,00	4,44	-
102	Capital	15,00	100	7,50	-25,00	10,00	100	5,00	-25,04	6,67	-
1030	Socios por desembolsos no exigidos, capital social	25,00	100	12,50	-25,01	16,67	100	8,33	-25,02	11,11	-
1040	Socios por aportaciones no dinerarias pendientes, capital social	40,00	45,45	27,50	3,11	26,67	45,50	18,33	3,09	17,78	-
108	Acciones o participaciones propias en situaciones especiales	50,00	100	25,00	-24,99	33,33	99,94	16,67	-24,98	22,22	-
109	Acciones o participaciones propias para reducción de capital	55,00	100	27,50	-25,01	36,67	100	18,33	-25,00	24,44	-
110	Prima de emisión o asunción	60,00	100	30,00	-25,00	40,00	100	20,00	-25,01	26,67	-
1110	Patrimonio neto por emisión de instrumentos financieros compuestos	70,00	100	35,00	-25,01	46,67	100	23,33	-25,01	31,11	-
1111	Resto de instrumentos de patrimonio neto	75,00	100	37,50	-25,00	50,00	100	25,00	-24,99	33,33	-
112	Reserva legal	80,00	100	40,00	-25,00	53,33	99,96	26,67	-25,00	35,56	-
113	Reserva voluntaria	85,00	100	42,50	-25,00	56,67	100	28,33	-25,01	37,78	-
1140	Reservas para acciones o particip.de la sociedad dominante	95,00	100	47,50	-25,00	63,33	99,97	31,67	-24,99	42,22	-
1141	Reservas estatutarias	100,00	100	50,00	-25,00	66,67	100	33,33	-25,00	44,44	-
1142	Reservas por capital amortizado	105,00	100	52,50	-25,00	70,00	100	35,00	-25,01	46,67	-
1143	Reserva por fondo de comercio	110,00	100	55,00	-25,00	73,33	99,97	36,67	-24,99	48,89	-
1144	Reservas por acciones propias aceptadas en garantía	115,00	100	57,50	-25,00	76,67	100	38,33	-25,00	51,11	-
115	Reservas por pérdidas y ganancias actuariales y otros ajustes	120,00	100	60,00	-25,00	80,00	100	40,00	-25,00	53,33	-
118	Aportaciones de socios o propietarios	125,00	100	62,50	-25,00	83,33	99,98	41,67	-25,00	55,56	-
119	Diferencias por ajuste del capital a euros	130,00	100	65,00	-25,00	86,67	100	43,33	-25,01	57,78	-
120	Remanente	135,00	100	67,50	-25,00	90,00	100	45,00	-25,00	60,00	-
121	Resultados negativos de ejercicios anteriores	140,00	100	70,00	-25,00	93,33	99,98	46,67	-24,99	62,22	-

MOVIMIENTOS DE GRUPOS CONTABLES

PATRIMONIO NETO

* Cálculo % Desviaciones

DESCRIPCIÓN		Diciembre-23	%	Diciembre-22	%	Diciembre-21	%	Diciembre-20	%	Diciembre-19	%
129	Resultados del ejercicio	145,00	100	72,50	-24,99	96,66	100	48,33	-25,01	64,45	-
130	Subvenciones oficiales de capital	150,00	100	75,00	-25,00	100,00	100	50,00	-25,00	66,67	-
131	Donaciones y legados de capital	155,00	100	77,50	-25,00	103,33	99,98	51,67	-25,00	68,89	-
132	Otras subvenciones, donaciones y legados	160,00	100	80,00	-25,00	106,67	100	53,33	-25,00	71,11	-
133	Ajustes por valoración en activos financieros dispon.para la venta	165,00	100	82,50	-25,00	110,00	100	55,00	-25,00	73,33	-
1340	Cobertura de flujos de efectivo	175,00	100	87,50	-25,00	116,67	100	58,33	-25,01	77,78	-
1341	Cobertura de una inversión neta en un negocio en el extranjero	180,00	100	90,00	-25,00	120,00	100	60,00	-25,00	80,00	-
135	Diferencias de conversión	185,00	100	92,50	-25,00	123,33	99,98	61,67	-24,99	82,22	-
136	Ajustes por valoración de activos no ctes.y grupos enajenables	190,00	100	95,00	-25,00	126,67	100	63,33	-25,00	84,44	-
1370	Ingresos fiscales por diferenc.permanentes a dist.en var.ejerc.	200,00	100	100,00	-25,00	133,33	99,99	66,67	-25,00	88,89	-
1371	Ingresos fiscales por deducc.y bonific.a dist.en varios ejerc.	205,00	100	102,50	-25,00	136,67	100	68,33	-25,00	91,11	-
557	Dividendo activo a cuenta	2.220,00	100	1.110,00	-25,00	1.480,00	100	740,00	-25,00	986,67	-
TOTALES		344.865,00	376,07	72.440,00	-68,49	229.914,01	376,08	48.293,32	-68,49	153.273,33	-

MOVIMIENTOS DE GRUPOS CONTABLES

PATRIMONIO NETO

* Cálculo % Desviaciones

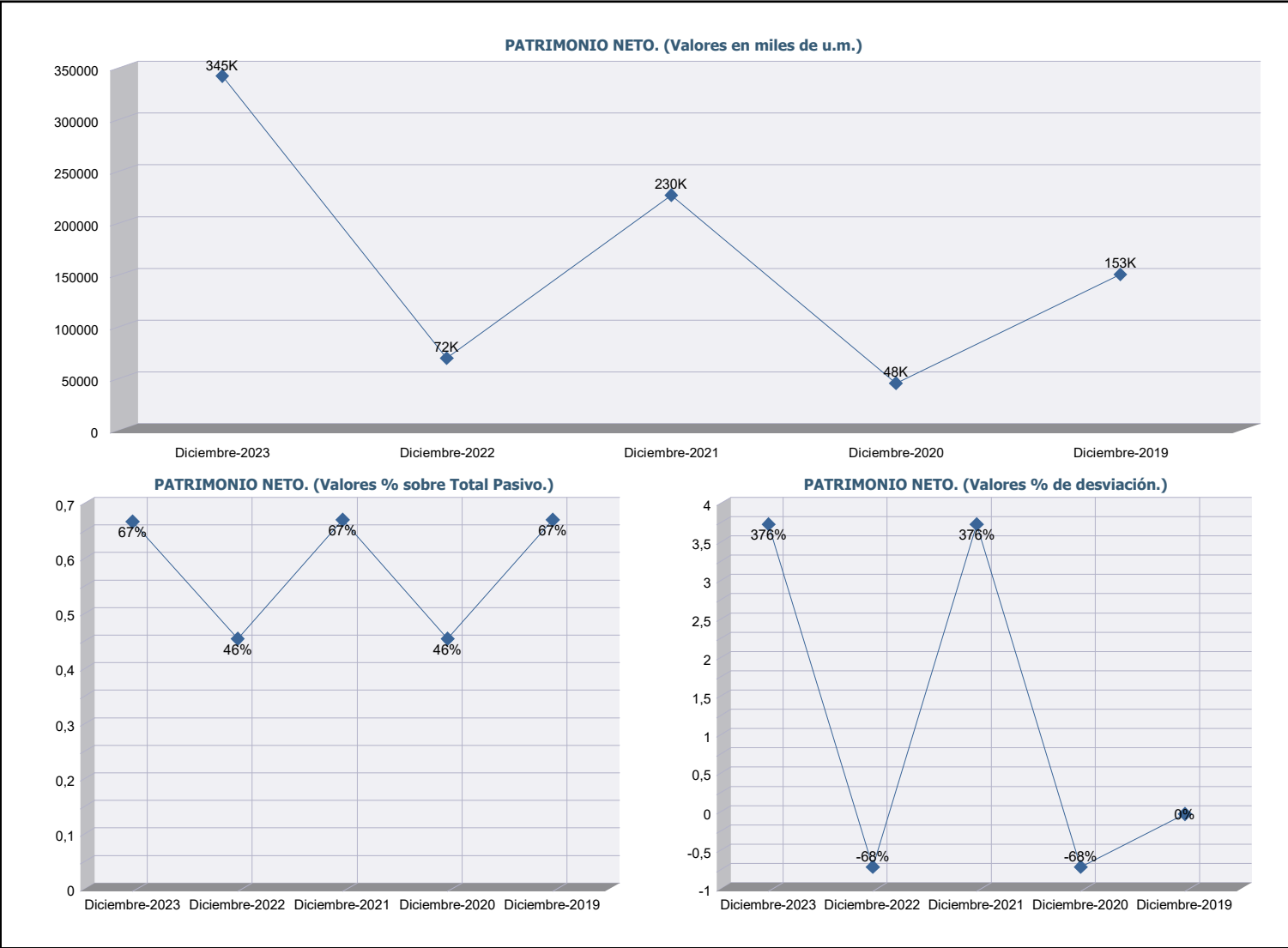

PATRIMONIO NETO

Ejercicios	Valores	% Real	% Desv.
Diciembre-23	344.865	67,11%	376%
Diciembre-22	72.440	45,88%	-68,49%
Diciembre-21	229.914	67,45%	376%
Diciembre-20	48.293	45,88%	-68,49%
Diciembre-19	153.273	67,45%	

Comentario

El Patrimonio Neto generado por la empresa, ha sido de 344.865 u.m., el mismo, presenta un incremento positivo respecto al período anterior de 272.425 u.m. La desviación en % entre el ejercicio actual y el anterior ha sido del 376,07%. El Patrimonio Neto representa sobre el total de Pasivo y Patrimonio del ejercicio: 513.858 un 67,11%. El porcentaje sobre el Pasivo Total ha tenido una tendencia positiva respecto al ejercicio anterior que fué del 45,88%.